BARNES & THORNBURG LLP

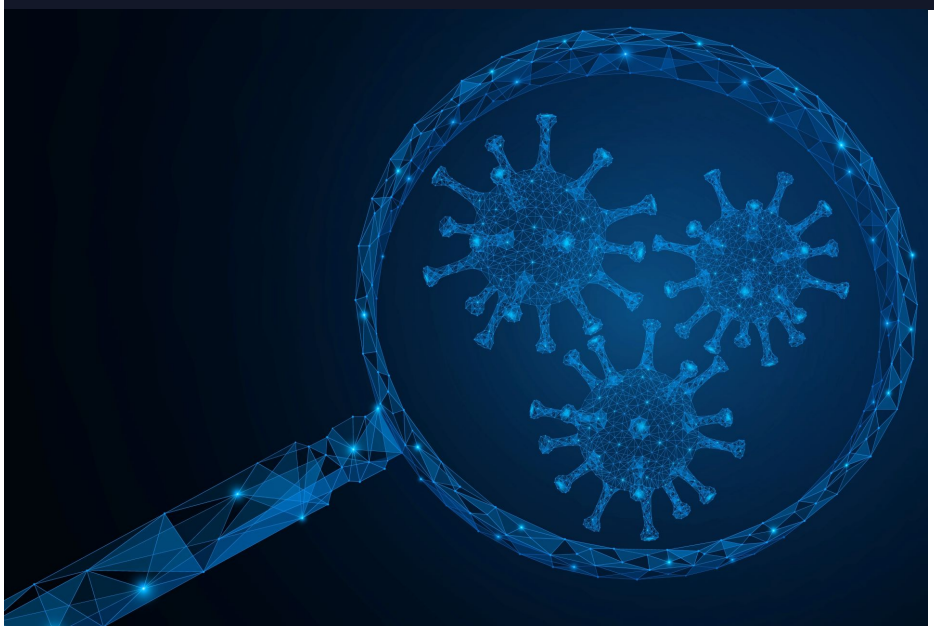

ウェビナー

労働雇用法アップデート

開催日時

2020年12月9日
2 p.m.-3 p.m. (Eastern)

講師

マーク S. キッタカ
パートナー

パトリシア L. オグデン
オブ・カウンセル（退職）

スコット ウィットリン
パートナー

キャスリーン M. アンダーソン
パートナー

今回の労働雇用法アップデートウェビナーは米国に拠点を置く雇用者の皆様の為に新型コロナウイルス（COVID-19）に関連する立法イニシアチブの状況及び雇用者ガイダンスについて見直しをします。

バーンズ＆ソーンバーク法律事務所のスピーカーがコロナ禍に進展する労働雇用に関連する問題について最新情報をお話し致します。

- COVID-19に関するアップデート及び予防接種の検討
- バイデン政権から予期出来る事は何か？
- COVID-19安全と健康アップデート
- COVID-19訴訟アップデート

関連分野

COVID-19リソース
労働雇用法

ウェビナーはすべて英語で行われます

1.0 hour CLE credit pending and 1.0 hour of HRCI credit approved. This program is valid for 1.0 PDCs for the SHRM-CP® or SHRM-SCP®.

Questions? Contact Courtney Brown at cbrown@btlaw.com or 317-231-7312.

ウェビナーに関しましてご不明な点がございましたらjapaneseinfo@btlaw.comまでお気軽に日本語でご連絡ください。